

RZECZOZNAWCA SAMOCHODOWY I MASZYNOWY

mgr inż. Krzysztof Jesień

nr rej. Min. Infrastruktury RS 000863

Członek Stowarzyszenia Rzeczoznawców **POLEKSMOT**

Motoryzacyjnych i Maszynowych oraz Biegłych

w Katowicach, Członek **PZMot**



44-341 Gołkowice ul. Wyzwolenia 21

tel. 691 549 869, 32 4727772 e-mail: rzeczoznawcajesien@wp.pl

WYCENA Nr:

JEA 046-21

z dnia: 2021/03/03

Wykonawca wyceny : mgr inż Krzysztof Jesień w asyście inż Przemysław Skrzyszowski

Właściciel: SPÓŁDZIELNIA MIESZKANIOWA "MARCEL"

Adres: ul. MARIACKA 30, 44-310 RADLIN

Zadanie: Ocena stanu technicznego i określenie wartości rynkowej pojazdu

DANE IDENTYFIKACYJNE POJAZDU

Dane: [D] III-2021

Marka: PEUGEOT Model pojazdu: Boxer 333 2.0 BlueHDi MR`14 E6 3.3t
Wersja: 333 L2H1 Nr rejestracyjny: SWD 39504 Rok prod.: 2016
Rodzaj pojazdu: Samochód ciężarowy do 3.5t VIN: VF3YB2MFB12C96526

Nr INFO-EKSPERT 029-03413
Data pierwszej rejestracji 2016/12/20
Wskazanie drogomierza 63028 km
Okres eksploatacji pojazdu (16/12/20-21/03/02) 50 mies.
Kolor powłoki lakierowej, (rodzaj lakieru) biały 2-warstwowy typu uni
Dop. masa całkowita / Ładowność 3300 kg / 1400 kg
Rodzaj nadwozia furgon 4 drzwiowy 3 osobowy
Liczba osi / Rodzaj napędu / Skrzynia biegów 2 / przedni (4x2) / manualna
Rozstaw osi 3450 mm
Jednostka napędowa z zapłonem samoczynnym
Pojemność / Moc silnika 1997 ccm / 96kW (131KM)
Doładowanie Turbosp. z chłodn. powietrza
Liczba cylindrów / Układ cylindrów 4 / rzędowy
Norma spalin E6
Długość / Szerokość / Wysokość 5413 mm / 2050 mm / 2254 mm

WYPOSAŻENIE STANDARDOWE (2016.07-2017.04)

L.p.	Nazwa elementu wyposażenia	L.p.	Nazwa elementu wyposażenia
1	ABS + system wspomagania nagłego hamowania	10	Koło zapasowe pełnowymiarowe
2	Antena radiowa dachowa	11	Komputer pokładowy
3	Drzwi boczne prawe przesuwne	12	Poduszka powietrzna kierowcy
4	Drzwi tylne dwuskrzydłowe pełne	13	Przegroda przestrzeni bagażowej
5	Fartuchy p/błotne 4 szt.	14	System elektronicznej kontroli toru jazdy ESP
6	Fotel kierowcy z regulacją wysokości i odcinka lędźwiowego + podłokcie	15	System wspomagania ruszania pod górę
7	Fotel pasażera z regulacją odcinka lędźwiowego	16	Szyby przednie regulowane elektrycznie
8	Immobilizer	17	Wspomaganie układu kierowniczego
9	Kolumna kierownicy regulowana	18	Zamek centralny zdalnie sterowany

WYPOSAŻENIE DODATKOWE

L.p.	Nazwa elementu wyposażenia	Wartość [PLN]
1	Drzwi tylne dwuskrzydłowe otwierane o 270 stopni (doplata)	224
2	+II rząd siedzeń	223
3	Klimatyzacja	1 894
4	Kołpaki kół	43
5	Lusterka zewnętrzne podgrzewane i regulowane elektrycznie	247
6	Podłoga wyłożona sklejka w przestrzeni ładunkowej	222
7	Szyba w drzwiach prawych przesuwnych stała	66



8	Światła do jazdy dziennej LED	187
9	Wyłożenie ścian bocznych przedziału ładunkowego sklejką	213

OPISY DOTYCZĄCE POJAZDU

Zamawiający :

Wykonanie wyceny pojazdu zleciła Spółdzielnia mieszkaniowa „MARCEL” mająca swoją siedzibę przy ul. Mariackiej 30 w Radlinie. W oględzinach uczestniczył przedstawiciel zamawiającego.

Wycena służy wyłącznie dla potrzeb własnych zamawiającego podmiotu.

Pojazd wykorzystywany był przez cały dotychczasowy okres w działalności gospodarczej jego użytkownika .

Przedstawiono dokumentację w formie książki serwisowej potwierdzającą przebieg pojazdu .

Zastrzeżenia ograniczające :

1. Ustalenia oszacowania są aktualne na dzień sporządzenia.
2. W przypadku ustalenia z istotnych czynników wpływających na wartość rynkową w sposób odmienny niż przyjęto w opinii, należy skorygować przeprowadzone oszacowanie.
3. Niniejsze opracowanie nie może być wykorzystywane do żadnego innego celu niż określony w treści i nie może być publikowane w całości w jakimkolwiek dokumencie bez zgody wykonawcy i bez uzgodnienia z nim formy i treści takiej publikacji.
4. Rzeczoznawca nie bierze odpowiedzialności za ukryte wady ukryte / prawne i fizyczne / oraz ewentualne skutki wynikające z dalszego użytkowania przedmiotu wyceny, a także za skutki nie upoważnionego wykorzystania samej opinii.
5. Niniejsza opinia nie jest ekspertyzą stanu technicznego i za taką nie może być uznawana.
6. Nie badano poprawności i/lub budowy numerów identyfikacyjnych/seryjnych przedmiotu opracowania.
7. Nie przeprowadzono weryfikacji prawdziwości okazanych dokumentów, wskazanych źródeł, złożonych oświadczeń.
8. Nie badano tytułu własności i/ lub użytkowania oraz ewentualnego istnienia ograniczenia praw rzeczowych do przedmiotu opracowania.
9. Nie weryfikowano odczytanego stanu drogomierza z zapisami w urządzeniach elektronicznych pojazdu.
10. Wycene przeprowadzono w oparciu o dostarczoną dokumentację oraz badanie organoleptyczne wycenianego obiektu. Nie prowadzono badań diagnostycznych oraz weryfikacji warsztatowej przedmiotu wyceny.
11. Niniejsza opinia wykonana została na podstawie oględzin badanego przedmiotu w warunkach występujących i dostępnych w miejscu jego przedstawienie do badania przez zlecającego.
12. Podane wartości cenowe są wartościami BRUTTO.



ARKUSZ BADANIA POWŁOKI LAKIEROWEJ

do wyceny nr: JEA 046-21

z dnia: 2021/03/03

Wykonawca wyceny : mgr inż Krzysztof Jesień w asyście inż Przemysław Skrzyszowski

Właściciel: SPÓŁDZIELNIA MIESZKANIOWA "MARCEL"

Adres: ul. MARIACKA 30, 44-310 RADLIN

Zadanie: Ocena stanu technicznego i określenie wartości rynkowej pojazdu

DANE IDENTYFIKACYJNE POJAZDU

Dane: [D] III-2021

Marka: PEUGEOT Model pojazdu: Boxer 333 2.0 BlueHDi MR`14 E6 3.3t
Wersja: 333 L2H1 Nr rejestracyjny: SWD 39504 Rok prod.: 2016
Rodzaj pojazdu: Samochód ciężarowy do 3.5t

OPIS POWŁOKI LAKIEROWEJ

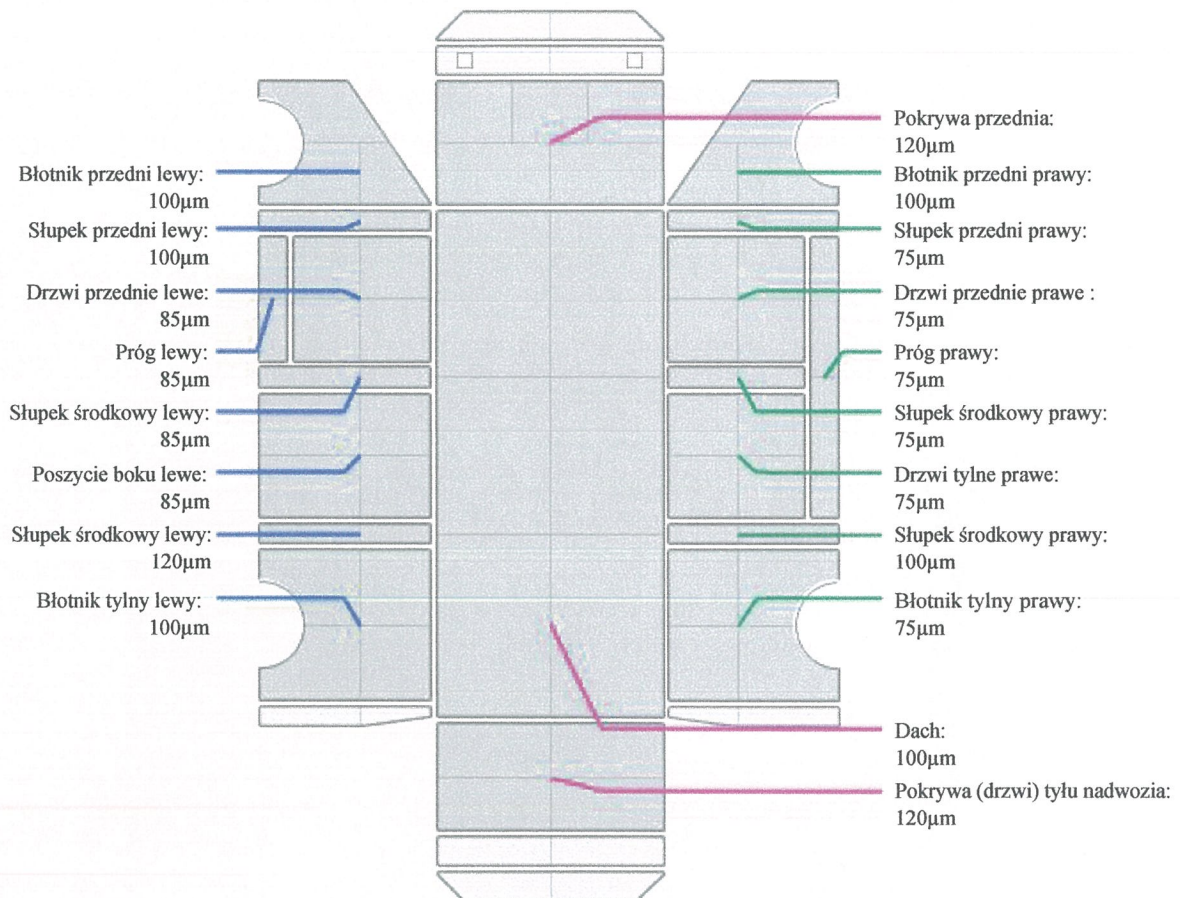

INFORMACJE DODATKOWE

Pokrywa przednia - 120



DOKUMENTACJA FOTOGRAFICZNA

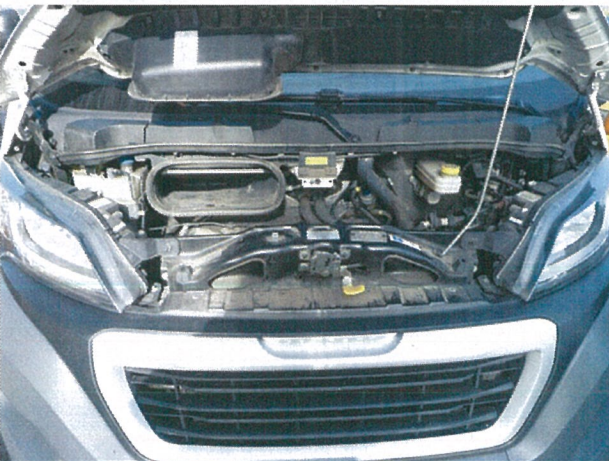
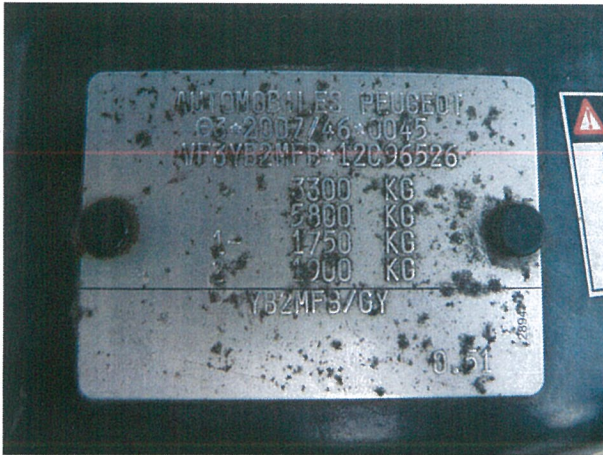

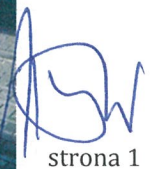
strona 1



UPRAWNIONY RZECZOZNAWCA
Stowarzyszenia Rzecznawców
Motoryzacyjnych i Maszynowych
"POLEKSMOT"
RZECZOZNAWCA SAMOCHODOWY
Min. Infrastruktury 000863
mgr inż. Krzysztof JESIEN

[Handwritten signature]
strona 3

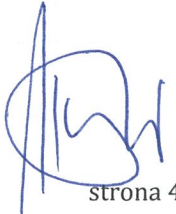

U UPRAWNIONY RZECZOZNAWCA **RS**
Stowarzyszenia Rzeczoznawców
Motoryzacyjnych i Maszynowych
"POLEKSMOT"
RZECZOZNAWCA SAMOCHODOWY
Min. Infrastruktury 000863
mgr inż. Krzysztof JESIEŃ

strona 4



